PLOCHY S ROZDÍLNÝM ZPŮSOBEM VYUŽITÍ

STAV | NÁVRH | REZERVA

PLOCHY BYDLENÍ

- plochy bydlení - v bytových domech [BH]
- plochy bydlení - v rodinných domech - městské a příměstské [BI]
- plochy bydlení - v rodinných domech - venkovské [BV]

PLOCHY REKREACE - PLOCHY STAVEB PRO RODINNOU REKREACI [RI]

PLOCHY OBČANSKÉHO VYBAVENÍ

- plochy občanského vybavení - komerční zařízení malá a střední [OM]
- plochy občanského vybavení - veřejná infrastruktura [OV]
- plochy občanského vybavení - tělovýchovná a sportovní zařízení [OS]

PLOCHY VEŘEJNÝCH PROSTRANSTVÍ

- plochy veřejných prostranství [PV]
- plochy veřejných prostranství - veřejná zeleň [ZV]

PLOCHY SMÍŠENÉ OBYTNÉ - VENKOVSKÉ [SV]

PLOCHY DOPRAVNÍ INFRASTRUKTURY

- plochy dopravní infrastruktury - silniční [DS]
- plochy dopravní infrastruktury - železniční [DŽ]

PLOCHY TECHNICKÉ INFRASTRUKTURY - INŽENÝRSKÉ SÍTĚ [TI]

PLOCHY VÝROBY A SKLADOVÁNÍ [VD]

PLOCHY VODNÍ A VODOHOSPODÁŘSKÉ [W]

PLOCHY ZEMĚDĚLSKÉ [NZ]

PLOCHY LESNÍ [NL]

PLOCHY PŘÍRODNÍ [NP]

PLOCHY SMÍŠENÉ NEZASTAVĚNÉHO ÚZEMÍ [NS]

PLOCHY ZELENĚ

- plochy zeleně - přírodního charakteru [ZP]
- plochy zeleně - soukromá a vyhrazená [ZS]

BAREVNĚ ROZLIŠENÍ INDEXU NÁVRHOVÉ PLOCHY

- K1-ZO-ka — plocha změn v krajině
- P1-BI-ka — plocha přestavby
- Z1-BI-ka — zastavitelná plocha

PRVKY MAPOVÉHO PODKLADU

- hranice řešeného území
- hranice katastrálního území
- hranice zastavěného území k 1. 2. 2018
- hranice pozemku

PRVKY ÚSES

FUNKČNÍ | NEFUNKČNÍ

- nadregionální biokoridor
- regionální biocentrum
- lokální biocentrum
- lokální biokoridor

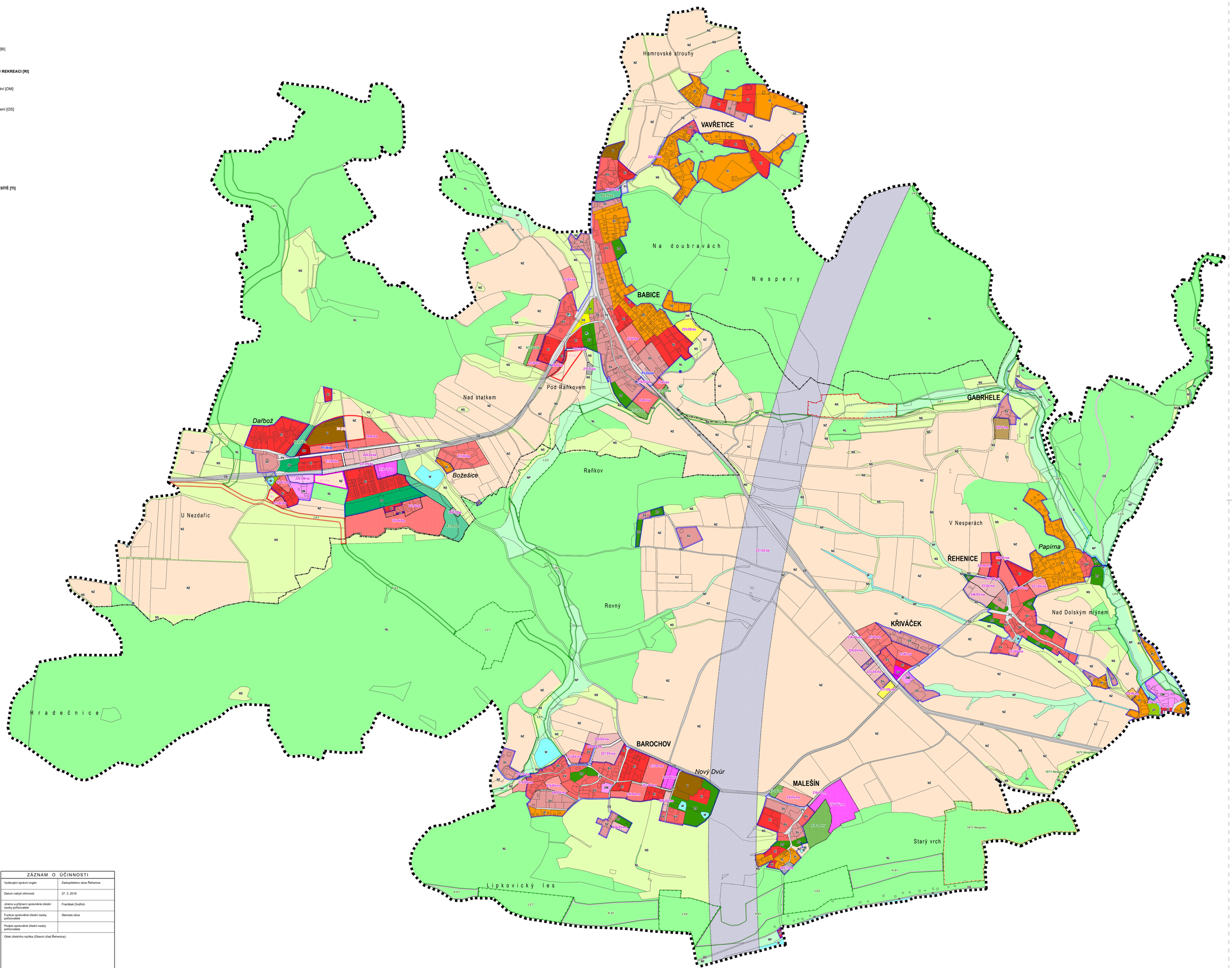

ÚZEMNÍ PLÁN ŘEHENICE

OBJEDNATEL OBEC ŘEHENICE KŘIVÁČEK 6 251 67, ŘEHENICE	
ZHOTOVITEL ING. ONDŘEJ KYP ING. ARCH. LADISLAV KOMRSKA ING. ARCH. MARTIN WEDELL ING. EVA GOFFERTOVÁ ING. MOJMÍR HNILICA BC. JAN KVASNIČKA ING. JAN DŘEVÍKOVSKÝ MGR. PAVEL KAŇKA	AF-CITYPLAN s.r.o. MAGISTRÁ 1275/13 140 00 PRAHA-4 tel.: +420 277 005 500 fax: +420 224 922 072 www.af-cityplan.cz
ZODPOVĚDNÝ PROJEKTANT ING. ARCH. LADISLAV KOMRSKA, ČKA 02 748	
NÁZEV VÝKRESU HLAVNÍ VÝKRES	ČÍSLO VÝKRESU **1b1**
MĚŘÍTKO 1 : 5 000	ČÍSLO PARÉ
DATUM 03. 2018	
ČÍSLO ZAKÁZKY 12 - 5 - 122	

ZÁZNAM O ÚČINNOSTI

Vydávající správní orgán	Zastupitelstvo obce Řehenice
Datum nabytí účinnosti	27. 3. 2018
Jméno a příjmení oprávněné úřední osoby pořizovatele	František Ondřich
Funkce oprávněné úřední osoby pořizovatele	Starosta obce
Podpis oprávněné úřední osoby pořizovatele	

Otisk úředního razítka (Obecní úřad Řehenice):